

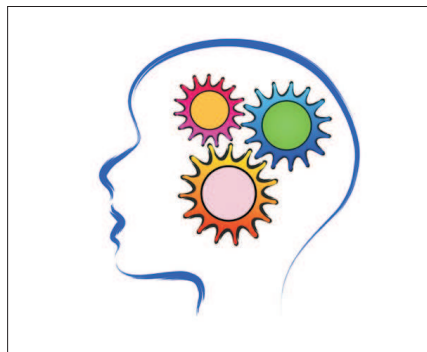

A.S.O. "S. Croce e Carle"  
Cuneo

# LA PLASTICITA' NEURONALE

Implicazioni cliniche nell'intervento riabilitativo precoce in neurologia dell'età evolutiva



Cuneo,  
15 e 16 ottobre 2015

## SEDE DI SVOLGIMENTO

Ospedale S. Croce  
Via Michele Coppino, 26  
12100 Cuneo (CN)  
(I Piano - Salone di Rappresentanza)

## PROGRAMMA

### 1° GIORNATA

8.45 - 9.00

Presentazione obiettivi della giornata  
Eleonora Briatore

(Direttore S.C. Neuropsichiatria Infantile Aso Cuneo)

9.00 - 10.00

La plasticità neuronale

Piorgiorgio Montarolo (Professore ordinario di Fisiologia  
Scuola di Medicina Università degli Studi di Torino)

#### I SESSIONE

Dall'inemendabilità del danno alla salvaguardia  
della neuro plasticità

Moderatori

Giovanni Paolo Gancia

(Direttore Dipartimento Materno Infantile Aso Cuneo)

Giulia Pomero

(Responsabile S.S. Neonatologia Aso Cuneo)

10.00 - 10.45

Developmental care secondo il metodo nidcap  
come prevenzione del danno

Natascia Bertoncilli

(Fisioterapista AOU di Modena)

10.45 - 11.45

La diagnosi precoce del danno nel neonato in TIN

Fabrizio Ferrari

(Direttore Neonatologia AOU di Modena)

11.45 - 12.15

La family centered care

Andrea Dondi

(Psicologo-psicoterapeuta

Centro di Psicologia e analisi transazionale)

12.15 - 13.00

Discussione

Natascia Bertoncilli - Fabrizio Ferrari - Andrea Dondi

Lunch

14.30 - 16.00

L'esperienza dei gruppi siblings a Cuneo

Virna Pellotieri

(Psicologo-psicoterapeuta convenzionata

S.C. Neuropsichiatria Infantile Aso Cuneo)

Erica Molineris

(Educatore Professionale

Cooperativa Valdocco Torino)

16.00 - 16.30

Discussione

Virna Pellotieri - Erica Molineris

### 2° GIORNATA

#### II SESSIONE

L'intervento precoce nella disabilità motoria

Moderatori

Stefano Calzolari

(Direttore Neuropsichiatria Infantile

Azienda Provinciale per i Servizi Sanitari di Trento)

Luca Ambrogio

(Direttore S.C. Neurologia Aso Cuneo)

9.00 - 10.00

Disabilità motoria

Lorella Tornetta

(S.C. Neuropsichiatria Infantile OIRM Torino)

10.00 - 11.00

Tavola rotonda

Michela Martelli

(TNPEE S.C. Neuropsichiatria Infantile OIRM Torino)

Alessandra Carbonero

(Ortottista Servizio di Ortottica ASL CN1)

Elena Danna

(Logopedista ASL CN 1)

11.00 - 11.45

Discussione

Lorella Tornetta - Michela Martelli

Alessandra Carbonero - Elena Danna

11.45 - 12.30

Il ruolo del pediatra di libera scelta nella fase

della diagnosi e della presa in carico

Mohamed Hussein Hassan

(Pediatra di Libera Scelta ASL CN 1)

12.30 - 13.00

Il ruolo dell'infermiere professionale: l'accoglienza

del bambino e della sua famiglia

Silvia Bensa

(Coordinatrice S.C. Neuropsichiatria Infantile Aso Cuneo)

Lunch

#### III SESSIONE

L'intervento precoce nella disabilità intellettiva

Moderatore

Maurizio Arduino

(Psicologo, Psicoterapeuta, Specialista in Psicologia Clinica

Coordinatore attività per l'autismo presso l'ASL CN1 di Mondovì)

14.00 - 15.00

Disabilità intellettiva

Stefano Vicari

(Responsabile Neuropsichiatria Infantile

Ospedale Bambino Gesù Roma)

15.00 - 16.00

Tavola rotonda

Manuela Martino

(TNPEE SC Neuropsichiatria Infantile Aso Cuneo)

Serena Bergese

(Psicologa Libero professionista)

Elena Danna

(Logopedista ASL CN 1)

Alice Conforti

(Educatore Professionale Cooperativa MOMO)

16.00 - 16.30

Discussione

Stefano Vicari - Manuela Martino -

Serena Bergese - Elena Danna - Alice Conforti

16.30 - 17.00

Verifica gradimento e apprendimento

#### TIPOLOGIA CORSO

Residenziale

#### FINALITA'

Condivisione delle competenze e delle procedure  
abilitative finalizzate a stimolare la plasticità neuronale dei  
neonati a rischio

#### VERIFICA APPRENDIMENTO

Questionario a domande chiuse

#### FIGURE PROFESSIONALI

Medici (specialisti in Neuropsichiatria Infantile, Pediatria,  
Neurologia, Medicina fisica e riabilitazione), Psicologi,  
Fisioterapisti, Terapisti della Neuro e Psicomotricità  
dell'Età Evolutiva, Logopedisti, Ortottisti, Educatori  
Professionali, Infermieri, Infermieri pediatrici che operano  
a contatto con pazienti coinvolti nel percorso di recupero  
neurologico di cui trattasi.

#### DESTINATARI

Neuropsichiatria Infantile, Pediatria, Neurologia, Recupero  
e Riabilitazione Funzionale delle Aziende Sanitarie della  
Regione Piemonte.

#### CREDITI FORMATIVI

L'evento cod. 906-21303 è stato accreditato dal Provider  
Regionale - ASO S. Croce e Carle di Cuneo.  
Sono stati assegnati n. 13 crediti a tutte le figure  
professionali destinatarie dell'Evento.

#### ATTESTATO ECM

Si precisa che l'attestazione relativa ai crediti ECM sarà  
resa disponibile, entro due mesi dalla conclusione del  
corso, in forma digitale scaricabile dall'interessato (previo  
accertamento della presenza al 100% del monte ore  
previsto da programma e superamento della verifica finale)  
mediante accesso e registrazione al sito  
www.ecmpiemonte.it

#### RESPONSABILE SCIENTIFICO

Dr.ssa Eleonora BRIATORE  
Direttore S.C. Neuropsichiatria Infantile  
ASO "S. Croce e Carle" di Cuneo

#### DIRETTORE DEL CORSO

Dr. Piorgiorgio BENSIO  
Direttore Medico  
S.C. Organizzazione Sviluppo Risorse Umane  
ASO "S. Croce e Carle" di Cuneo

#### ISCRIZIONE

La partecipazione è gratuita per i destinatari dell'ASO  
S. Croce e Carle di Cuneo.  
La quota di iscrizione per i partecipanti esterni ammonta  
a € 80,00 (+ IVA se dovuta).

#### SEGRETERIA ORGANIZZATIVA

Organizzazione Sviluppo Risorse Umane  
ASO "S. Croce e Carle" - Cuneo  
Tel. 0171/616372 - Fax 0171/616371  
E-mail: tavella.d@ospedale.cuneo.it

## LA PLASTICITA' NEURONALE

### Implicazioni cliniche nell'intervento riabilitativo precoce in neurologia dell'età evolutiva

*Le schede compilate in modo poco leggibile o incomplete non saranno considerate valide.*

Nome.....  
 Cognome.....  
 Codice Fiscale.....  
 Nato a..... Prov. .... il.....  
 Residente in Via..... n. ....  
 C.A.P. .... Città.....  
 Qualifica.....  
 Disciplina di appartenenza.....  
 Ente/Ospedale.....  
 Struttura/Reparto.....  
 Telefono.....  
 Cellulare.....  
 E-mail.....

#### SEZIONE PER I PARTECIPANTI ESTERNI PAGANTI

Il pagamento anticipato della quota di iscrizione verrà effettuato da:

- Partecipante in proprio  
 oppure  
 Datore di lavoro o Ente di appartenenza

Specificare (qualora diverso da partecipante in proprio) denominazione Ente/Società a cui intestare la fattura quietanzata, a giustificazione dell'importo versato:

Ente/Azienda.....

Via..... n. ....

CAP..... Comune.....

Partita IVA.....

#### PARTECIPAZIONE SU INVITO DI DITTA SPONSOR:

- SI  NO

Se **SI** indicare:

Denominazione Sponsor: .....

Partita Iva: .....

(Con riferimento al D.Lgs.vo 196/2003 il sottoscritto acconsente affinché i dati personali vengano utilizzati per svolgere gli adempimenti ECM)

Firma.....

*Si autorizza la partecipazione  
(solo per i dipendenti ASO "S. Croce e Carle")*

**PER LA DIRIGENZA**  
Il Direttore di Struttura

.....  
firma

**PER IL COMPARTO**  
Il Coordinatore di Dipartimento

.....  
firma

\* La scheda di iscrizione debitamente compilata dovrà pervenire **entro il 2 ottobre 2015** alla Segreteria Organizzativa (fax 0171.616371 oppure e-mail: [tavella.d@ospedale.cuneo.it](mailto:tavella.d@ospedale.cuneo.it))

#### ISCRIZIONE

L'iscrizione è gratuita per i dipendenti dell'ASO S. Croce e Carle di Cuneo e dovrà essere effettuata mediante trasmissione della scheda debitamente compilata alla Segreteria Organizzativa.

L'ammissione è subordinata al parere positivo del Responsabile Scientifico.

La quota di iscrizione, se dovuta, dovrà essere versata esclusivamente ad avvenuta ammissione al corso.

Copia del bonifico bancario dovrà essere inviato alla Segreteria Organizzativa e intestato a:

Azienda Ospedaliera S. Croce e Carle  
Via Michele Coppino, 26  
12100 Cuneo - P.I. 01127900049

Nella causale del bonifico dovranno essere specificati il titolo del corso ed il nominativo del partecipante.

#### Se pagamento effettuato da Privato:

€ 80,00 + IVA 22% = € 97,60

CODICE IBAN: IT 04 U 06906 10202 000000032330

#### Se pagamento effettuato da Ente Pubblico:

€ 80,00 (esente IVA ai sensi dell'art. 14 c.10 della L. 24/12/93, n. 537)

NUMERO CONTABILITA' SPECIALE BANCA D'ITALIA

CODICE IBAN: IT 89 P 0100003245 112300306018

#### Se pagamento effettuato da dipendente per conto dell'Ente Pubblico:

€ 80,00 (esente IVA ai sensi dell'art. 14 c.10 della L. 24/12/93, n. 537)

CODICE IBAN: IT 04 U 06906 10202 000000032330

In caso di mancata partecipazione senza adeguato preavviso la quota di iscrizione non verrà rimborsata.